DU 24 NOV.
AU 24 DÉC.

BOUTIQUE DE NOËL NORMANDE



la Patte NORMANDE.

FÉCAMP

DU BEAU ET DU BON,
DE L'ARTISANAT, DU LOCAL,
DE LA COULEUR,
DU MADE IN NORMANDIE,
DES SAVEURS ET DES SENTEURS...

La Patte Normande est une boutique éphémère qui a pour mission de mettre en valeur le savoir-faire des artisans et producteurs qui nous entourent. En cette fin d'année 2026, pour la troisième fois, nous allons accueillir une sélection de 18 exposants. Chacun amène sa patte, son identité, son savoir-faire. Nous avons en commun d'être des normands passionnés par leur activité et fier.e.s de proposer nos productions locales.

C'est à Fecamp, dans l'atelier-boutique de MOVI, que La Patte Normande accueille sa troisième bande de talentueux normands, du 24 novembre au 24 décembre, pour vous proposer une large gamme de produits locaux de tous horizons, de quoi faire le plein d'idées cadeaux pour les fêtes...

la Patte NORMANDE.



ATELIER DE L'HARMONIE

Derrière l'Atelier de l'Harmonie se trouve Mathilde, une artisane d'art, tapissier de siège et abajouriste passionnée.

Né d'une volonté de colorer les intérieurs par le savoir-faire français, l'Atelier de l'Harmonie est un espace où la matière prend vie et la couleur s'exprime. Chaque pièce, qu'il s'agisse d'un luminaire unique ou d'un siège restauré, est pensée et façonnée à la main avec un souci d'équilibre et d'originalité.

C'est l'histoire d'un artisanat d'art Unique et Coloré.

ATELIER NOMIE

Après une formation aux Beaux-Arts option design graphique, de nombreuses péripéties et une formation au Pôle Céramique Normandie, Nolwenn travaille dans son atelier de céramique au Havre depuis mars 2017.

Elle fabrique principalement de la vaisselle, des petits pots pour nos plantes préférées, des baleines et quelques objets totalement inutiles.

Elle aime les formes simples et pratiques, les décors graphiques et épurés.







CARLOTILU

CARLOTILU est une illustratrice feelgood normande. Son univers est pétillant, coloré, et engagé.

Elle dessine pour vous et pour donner vie à vos rêves et vos envies.

la Patte NORMANDE.



CÉDÉBÉ

Connaissez-vous Cédébé ? Elle est photographe designer.
Elle aime traduire un univers fantasque basé sur la recherche d'une poésie, d'un apprivoisement du monde qui l'entoure avec des figurines afin de le transcender joyeusement, comme des haikus photographiques.

Depuis la mise en place de son travail en 2007, elle a fait des expositions de photographies et oeuvres plastiques, des résidences et ateliers dans divers organismes et écoles, créé des prototypes d'objets de design, des collections éditées notament chez Sentou, Equité, Grain de couleur, Artemix design, Litchi…, des affiches et conceptions graphiques, des livres (Parigramme), des évenements culturels…

CHARLOTTE ET ERNESTO

Charlotte et Ernesto est une petite biscuiterie artisanale, créée à Caudebec-en-Caux en 2018.

Charlotte, la biscuitière, confectionne entièrement à la main toute une gamme de gourmandises sucrées et salées, avec des ingrédients issus de l'agriculture biologique et du commerce équitable, le tout avec moins de sucre et moins de sel pour de petits plaisirs plus sains ! Et Ernesto ?! C'est la mascotte de la biscuiterie !

La biscuiterie vous propose de traditionnels petits sablés sucrés déclinés en de nombreuses saveurs, des sablés apéritifs, mais aussi toute une gamme à base de flocons d'avoine, idéale pour le petit déjeuner : granola, barres de céréales, biscuits et cookies, et aussi toute une gamme de recettes sans gluten.



la Patte NORMANDE.



FOREVER GREEN FAMILY

Les carrefours inattendus de la vie ont donné à Julie divers chemins professionnels : styliste pour la presse, auteur de livres de couture, blogueuse, et enfin créatrice textile en zéro déchet. Quand à la Normandie, cela fait plus de 20 ans maintenant qu'elle a conquis son cœur et l'inspire chaque jour un peu plus.

La Nature et le partage sont au cœur du travail de Julie. Soucieuse de transmettre à ses enfants un monde joyeux et riche, elle tâche de vivre chaque jour éveillée et consciente des questions relatives à la protection de notre environnement en réduisant au maximum son impact écologique dans les différentes facettes de son travail. Elle sélectionne avec soin les matières avec lesquelles elle fabrique ses produits.

Dans son atelier situé dans l'Eure, elle laisse la Normandie lui inspirer des formes simples et poétiques ; que ce soit les arbres, les fruits, les paysages, retrouvez un petit bout de ce paradis dans ses collections.

GIBAO

Un jeu original, imaginé et fabriqué dans le Cotentin.

GIBAO est un jeu d'adresse, de réflexes et de concentration, imaginé et fabriqué artisanalement dans le Cotentin, en Normandie. À mi-chemin entre le jeu traditionnel en bois et l'innovation électronique, GIBAO propose une expérience ludique unique : deux joueurs s'affrontent face à face dans un duel où rapidité, précision et concentration font toute la différence ! Sans écran, accessible à tous les âges et facile à prendre en main, GIBAO rassemble petits et grands autour de parties rapides, amusantes et addictives.

Un jeu personnalisable et évolutif ! Grâce à son application mobile gratuite, il est possible d'adapter les paramètres du jeu, de personnaliser les couleurs et de profiter de nouvelles fonctionnalités au fil des mises à jour. L'application reste entièrement facultative : GIBAO se joue avant tout sans écran !

Plus qu'un simple jeu, GIBAO invite à partager de vrais moments de complicité, de rire et de défi, en famille ou entre amis.



la Patte NORMANDE.



LENITA

En 2002, Léna découvre la technique du fusing et la magie du verre entre Espagne et Argentine. Elle ne le sait pas encore, mais c'est le point de départ d'une grande aventure !

Alors qu'elle poursuit ses études puis enseigne pendant quelques années, le fusing garde toujours une place importante dans sa vie. En 2015, elle crée la marque Lenita puis obtient la mention Artisan d'Art. Les bijoux Lenita sont élaborés à partir de verre transparent qu'elle recycle et teinte avec des pigments. Elle cuit ses pièces à très haute température puis elle ponce, colle et assemble le tout afin de réaliser des bijoux uniques.

Les collections évoluent au fils des saisons, elles peuvent inviter au voyage, être poétiques, douces et pétillantes à la fois. Elle a également développé une gamme de bijoux intemporels déclinés dans une quarantaine de couleurs et qui allie métal et verre. Les apprêts qu'elle utilise sont fabriqués en Espagne, en laiton brut à l'origine, ils sont ensuite dorés à l'or fin 24 carats ou trempés dans un bain d'argent pur à Paris.

Chaque pièce est minutieusement réalisée dans son atelier au Havre, en Normandie.

ISATIS

Connaissez-vous Marion Lebel, une créatrice passionnée de bijoux basée en Normandie ? Son projet, Ïsatis est né de l'envie de combiner la beauté naturelle du bois avec la robustesse de l'acier inoxydable pour créer des bijoux uniques et élégants. Chaque pièce qu'elle crée est le fruit d'un processus méticuleux qui allie technologie moderne et savoir-faire artisanal.

Les bijoux Isatis sont de véritables petits trésors en bois et acier inoxydable. Chaque bijou est soigneusement dessiné, découpé au laser au fablab de Caen, puis peint à la main pour une explosion de couleurs ! Le bois utilisé est local et la peinture respectueuse de l'environnement.



la Patte NORMANDE.



LES CHRONIQUES DE GEORGETTE

Georgette, c'est un peu elle. Mais ça pourrait aussi être vous !

Derrière Georgette se cache Virginie Bontemps, photographe, autrice normande et grande adepte de l'autodérision.
Avec « Les Chroniques de Georgette – Une amitié (pas vraiment) parfaite », Virginie raconte son amitié avec Cécile. Deux amies, des années de complicité, des situations improbables et quelques dossiers qu'il aurait peut-être mieux valu laisser au placard. Mais franchement, ça aurait été moins drôle !

Un premier livre drôle, piquant, parfois touchant, dans lequel chacun peut retrouver un petit bout de sa propre histoire. Sa propre amitié. Les Chroniques de Georgette : les chroniques piquantes d'une vie ordinaire. Un livre à offrir, à s'offrir… ou à glisser sous le sapin de sa meilleure copine !! Le bois utilisé est local et la peinture respectueuse de l'environnement.

MIELLACŒUR

Basé sur le plateau de Senneville-sur-Fécamp, notre rucher profite d'un cadre idéal.

Fort d'une dizaine d'années d'expériences dans le soin des abeilles, nous proposons aujourd'hui à la vente notre miel.
Nous adoptons une démarche la plus écologique possible, le miel ne subit aucune transformation et aucune chauffe pour garantir toutes ses qualités. Nous proposons pour le moment, du miel de printemps au note de colza et d'aubépine. La version crémeuse quant à elle est plus gourmande. Le miel d'été ravira les papilles avec ses notes florales plus prononcé de fleurs des champs.



Le saviez-vous ? Durant la vie entière d'une abeille, soit 30 jours environ elle effectue plusieurs rôles (nourrice, ouvrière, gardienne et butineuse). Cette même abeille ne produira qu'un dixième d'une cuillère à café de miel durant son existence et qu'il faut butiner environ 4 millions de fleurs pour fabriquer un kilo de miel !

Les créatrices ici, ce sont les abeilles ! Et elles ont beaucoup de cœur!

la Patte NORMANDE.



MOVI

Emilie & Matthieu, deux normands passionnés, réinterprètent les plus beaux paysages de la région pour en créer des illustrations colorées. Au fil de balades tout autour de la Normandie, ils cherchent les meilleurs cadrages, les meilleurs points de vue, les plus marquants, ceux qui racontent une histoire... et puis ils en simplifient les lignes et en réinventent les couleurs.

Retrouvez leurs illustrations sous différentes formes : affiches, cartes postales, magnets, porte-clés, mugs... Au-delà de l'aspect décoratif, leur démarche est de porter haut et fort les couleurs de notre jolie Normandie !

La Normandie est belle, affichons-la !



MR SMUGGLER

Mr Smuggler construit son univers artistique comme un assemblage, un jeu subtil de références et de réinterprétations.

Sa démarche repose sur le principe du remix : déconstruire, recomposer, détourner pour créer des œuvres où les influences se croisent et se transforment.

Puisant dans l'histoire de l'art, la culture populaire, le cinéma ou l'iconographie collective, il fusionne les époques et les styles pour en extraire une nouvelle lecture.



la Patte NORMANDE.



PEAU D'HARENG

Depuis une trentaine d'années Stéphane se passionne pour l'art. Artiste éclectique, il évolue au travers de divers univers artistiques, tels que la musique, la photographie et les arts plastiques.

Son travail s'inspire du temps qui passe, de la mémoire, de la matière et des éléments qui l'entoure. Ses créations se déclinent sous différentes formes, tel que le dessin, la sculpture, diverses installations… Au cours de ces années, son travail artistique a fait l'objet de plusieurs expositions sur la région Normandie.
La marque Peau d'hareng® est née en 2019, sur une idée originale de Stéphane.

Passionné par les objets du passé, ayant également un certain intérêt pour la déco et le design, Stéphane aime chiner des objets de notre mémoire qu'il conjugue au présent. Un jour, après avoir récupérer devant une ancienne boucane des planches de caisses utilisées pour le transport du hareng, l'idée de leur redonner une vie lui est venue. Un travail de recherche a commencé… Sous quelle forme les faire revivre ?

Ainsi, les premières découpes aux formes épurées ont débuté. Le poisson de Peau d'hareng « made in Fécamp » est né !

SAVON D'ICI

Peggy Desjardins est née à Fécamp, sa ville de cœur... Après plusieurs années passées dans l'industrie pharmaceutique à parcourir la France, à la quarantaine, elle décide de donner plus de sens à sa vie et mettre ses connaissances au service de l'artisanat.

C'est ainsi que Savon D'ICI voit le jour en 2014.

Peggy formule et fabrique à la main près d'Yvetot une gamme de savons et cosmétiques solides certifiée biologique, pour vous offrir une routine saine, bienveillante, plus responsable sans rien concéder au plaisir et à l'efficacité.

Son crédo: Mettre du bon, du beau, du bio dans votre quotidien !



la Patte NORMANDE.



STÉPHANIE BOUVET

Les bijoux, principalement boucles d'oreilles et broches, sont tous peints ou dessinés à la main.

L'harmonie des couleurs, l'équilibre des masses, les contraste de textures et de graphismes sont les préoccupations de la créatrice.

Pafois plus graphiques, parfois même en N/B, ces petites illustrations s'associent à des pièces métalliques pour davantage de contraste et de jeux entre les formes empilées



VERT-TIGES

Née en septembre 2004 en Normandie, Vert-tiges s'est imposée dès ses débuts comme l'une des premières maisons françaises à proposer des thés et cafés de spécialité sur internet.

Installée près de Fécamp, la maison conçoit et assemble artisanalement ses propres recettes parfumées, des thés d'exception aux infusions créatives. Portée par un savoir-faire normand exigeant, Vert-tiges partage aujourd'hui sa passion des saveurs aussi bien avec les amateurs particuliers qu'avec les professionnels de la gastronomie.



la Patte NORMANDE.

DU 24 NOV. AU 24 DÉC.

BOUTIQUE DE NOËL NORMANDE

la Patte NORMANDE.

FÉCAMP

BIJOUX
COSMÉTIQUES
ACCESSOIRES
JEUX - LIVRE
CÉRAMIQUE
ILLUSTRATION
LINOGRAVURE
DÉCO
LUMINAIRES
SOUVENIRS
BISCUITS
THÉ - MIEL

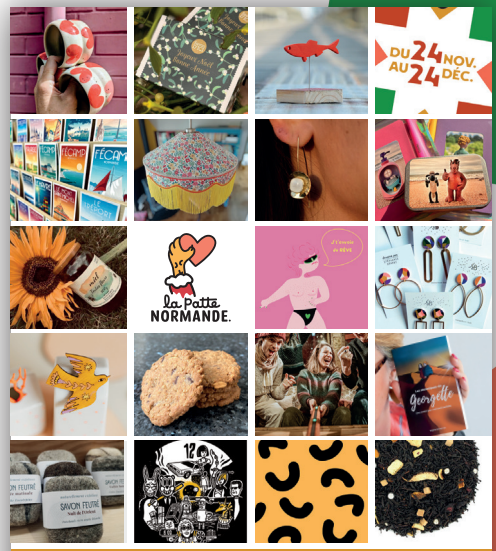

DU LUNDI AU VENDREDI : 9H00 - 17H00
SAMEDI : 10H00 - 18H00
DIMANCHES 13 & 20 DÉCEMBRE : 10H00 - 17H00

BOUTIQUE ÉPHÉMÈRE DE PRODUITS NORMANDS

SITUÉE DANS L'ATELIER-BOUTIQUE DE MOVI

29 B, RUE DES PRÉS - 76400 FÉCAMP

la Patte NORMANDE.

29 b, rue des Prés
dans l'atelier-boutique de movi

FÉCAMP

· DU LUNDI AU VENDREDI ·
9H00 - 17H00

· SAMEDI ·
10H00 - 18H00

· DIMANCHE 13 & 20 DÉCEMBRE ·
10H00 - 17H00

la Patte NORMANDE.