DOMAINE DE LA BARONNIE

SALLES DE CARACTÈRE - BRETTEVILLE/ODON

LOCATION SALLES DE CARACTÈRE

www.domaine-baronnie.fr

Domaine de la Baronnie
Bretteville-sur-Odon
Tél. 02 31 29 19 70

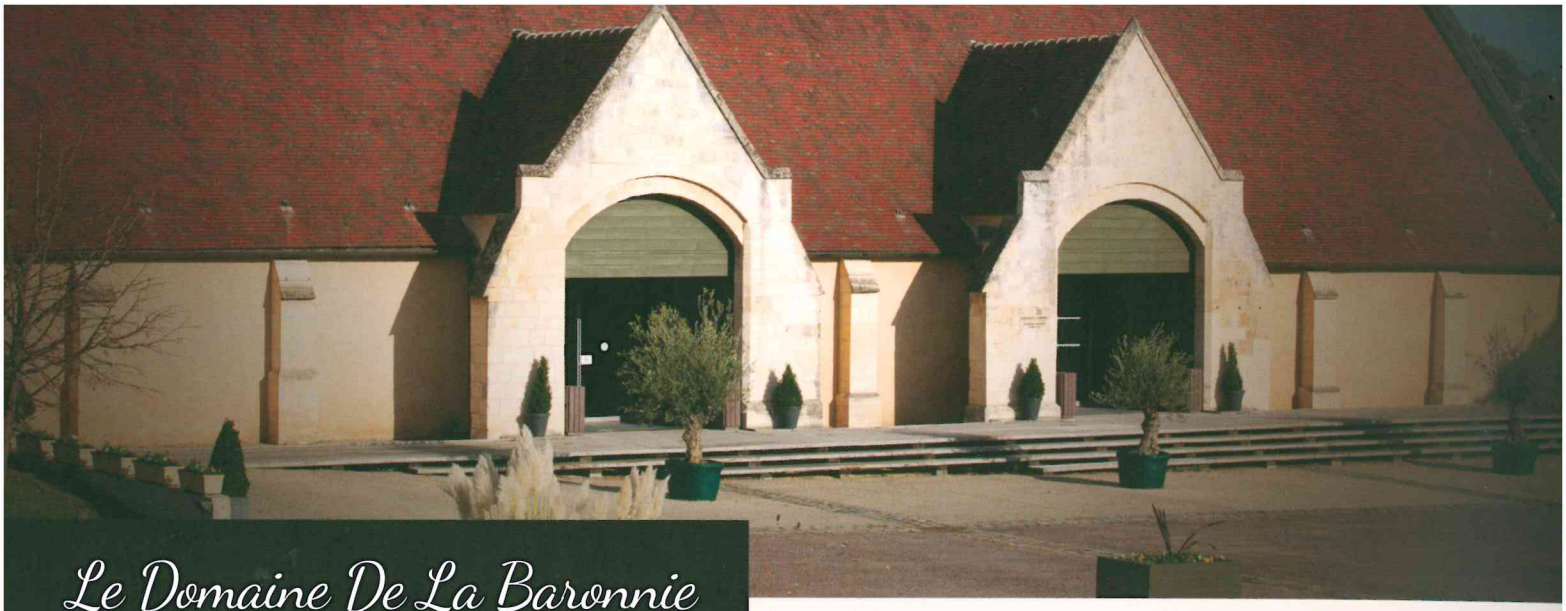

Le Domaine De La Baronnie

Site unique sur l'agglomération caennaise dans un cadre magnifiquement restauré, le Domaine de la Baronnie, ancien domaine agricole médiéval, vous propose aujourd'hui des salles de caractère *(classées Monuments Historiques)* de 10 à 350 personnes assises, équipées pour accueillir tout type d'évènements : repas-spectacles, réunions de travail, opérations commerciales, arbres de noël, fêtes privées *(anniversaires, baptêmes, communions, mariages...)*, banquets, conférences, séminaires...
Le Domaine de la Baronnie, c'est aussi un témoin architectural unique du Haut Moyen Age, propriété temporelle de la puissante Abbaye du Mont Saint Michel jusqu'à la Révolution, qui reprend le cours de sa prestigieuse histoire. En 1989, la commune de Bretteville-sur-Odon en fait l'acquisition, le fait rénover et le destine en partie à des salles de locations.

La Grange à Dîmes

Datant du XIVeme siècle et magnifiquement restaurée, elle se décline aujourd'hui comme salle de caractère dont le cadre se prête merveilleusement bien à tout type de manifestation conviviale ou prestigieuse. Son acoustique exceptionnelle en fait également une salle de concert particulièrement prisée par de nombreuses formations et interprètes de renommée nationale et internationale.
Sa proximité du centre-ville de Caen, sa capacité importante *(445 m² pouvant accueillir 350 personnes assises et 650 debout)*, sa polyvalence et sa modularité, son environnement *(vaste cour avec possibilité d'implantation de tentes)* et son parking privé *(100 places)* sont autant d'atouts majeurs pour la réussite de vos événements. Ses annexes comprennent des vestiaires, sanitaires hommes/femmes et personnes à mobilité réduite, un office de réchauffage *(d'une superficie de 44 m²)* équipé de four multifonctions, four à micro-ondes, réfrigérateurs, congélateur, lave-vaisselle, table de dressage, rayonnages et plans de travail.

Le Manoir

Anciennement «Logis des Moines» ou «Logis aux Moines», résidence des moines du Mont Saint Michel lors de leurs déplacements, pour veiller à l'administration du domaine, exercer les prérogatives seigneuriales et rendre la justice, le Manoir vous propose trois salles de caractère *(de 45 à 110 m²)* pouvant accueillir de 10 à 49 personnes maximum pour vos réunions familiales ou professionnelles :

• *le cellier seul :* son décor médiéval vous charmera. Il est, de plus, équipé d'un office de réchauffage professionnel comprenant évier, réfrigérateurs, un four, quatre plaques vitrocéramique et un four micro-ondes.

• *le rez-de-chaussée complet :* il se compose du cellier et de son office de réchauffage, mais aussi de deux charmantes salles en enfilade, l'une équipée d'une bibliothèque en trompe l'œil, l'autre d'une cheminée monumentale, agrémentée d'un four à pain. Tout comme la Grange, le Manoir est doté de sanitaires accessibles aux personnes à mobilité réduite.

Le Domaine de la Baronnie : un lieu pour des moments réussis.

Contactez nous, nous vous aiderons à organiser votre événement.

Les locations peuvent s'organiser sur 24, 36, 48 heures ou plus. Elles comprennent la mise en place du mobilier *(tables et chaises)*, le chauffage, l'électricité, le ménage d'entrée et de sortie de salle, le parking, l'office de réchauffage professionnel, une sonorisation de conférence *(pour la Grange à Dîmes)* ainsi que les consommables.

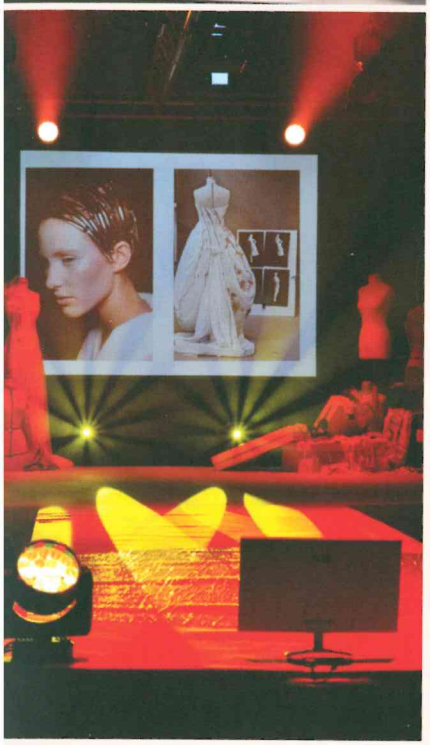

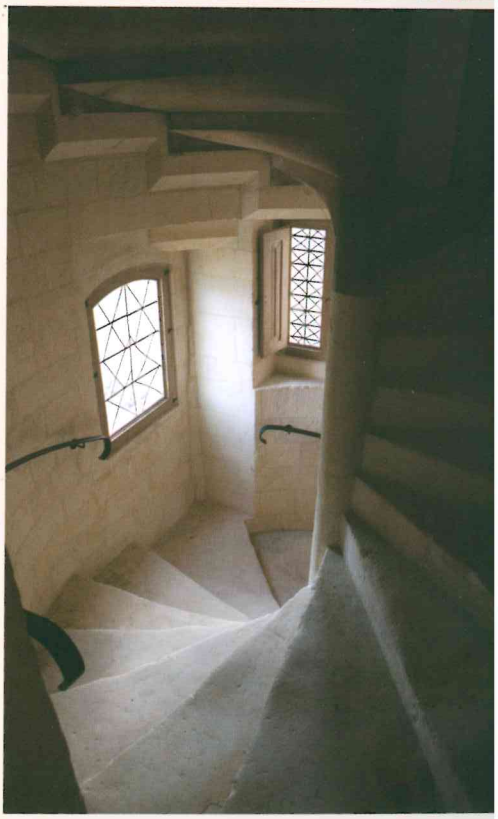

ESPACE

DOMAINE DE LA BARONNIE

SALLES DE CARACTÈRE - BRETTEVILLE/ODON

A proximité :

- Bus Twisto *(lignes 11 et 22)*, Gare SNCF de Caen, Aéroport Caen-Carpiquet, A 84, A 13
- Hébergements *(hôtels, gîtes, chambres d'hôtes...)*

www.domaine-baronnie.fr

Adresse de l'accueil : en Mairie,
2 avenue de Woodbury
14760 Bretteville-sur-Odon

Adresse du Domaine :
8 rue de la Baronnie
14760 Bretteville-sur-Odon

Contact :
- Tél. : 02 31 29 19 70
- Email : domainedelabaronnie@brettevillesurodon.fr

Créateur d'image Photos : netpartner.fr. (photo non contractuelle)